TALLER

Informática básica y portales para la búsqueda de EMPLEO

DIPUTACIÓ DE CASTELLÓ

2014

ESTRATEGIA PROVINCIAL PARA EL FOMENTO DEL EMPLEO, EL EMPRENDIMIENTO Y LA PROMOCIÓN ECONÓMICA

Quieres mejorar tus aptitudes?
Quieres preparar un buen CV?
Podemos ayudarte !!!
Un curso básico en informática aplicada a la búsqueda de empleo

PROGRAMA GRATUITO

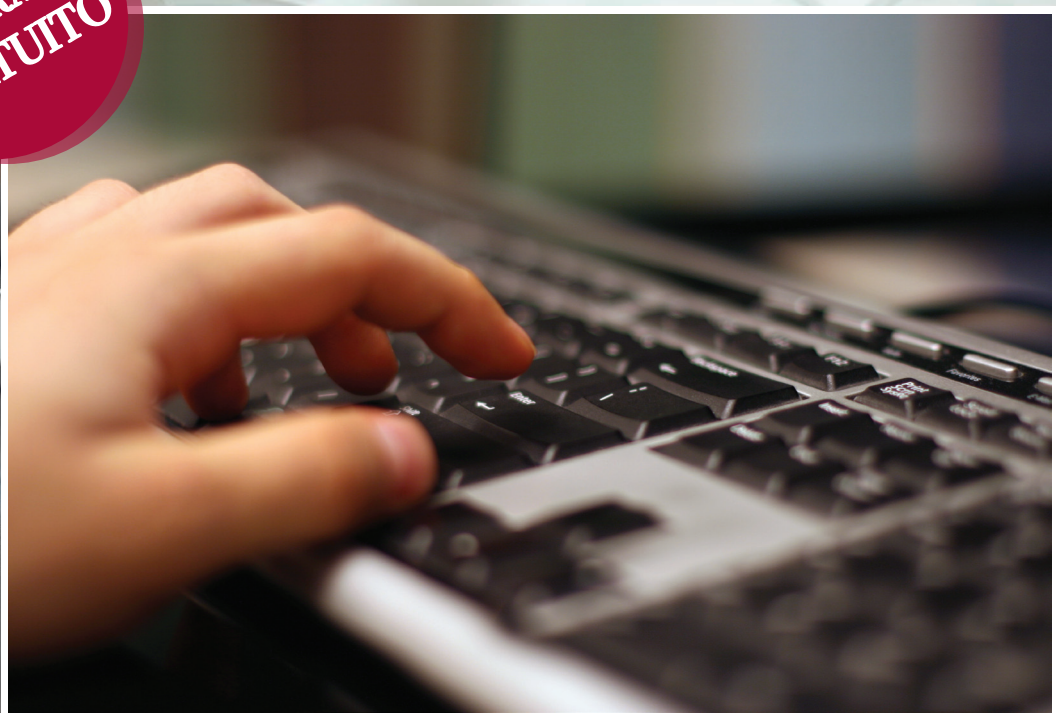

DURACIÓN
12 HORAS

PLAZAS LIMITADAS
(8 a 12)

+ INFORMACIÓN:
en tu **AYUNTAMIENTO LOCAL** o en
www.centroscedes.es
www.dipcas.es

Servicio de
Promoción Económica,
Relaciones Internacionales y
Promoción Cerámica

DIPUTACIÓ DE CASTELLÓ