ESPAI JOVE

Com a casa!

Abril
Maig
Juny

2014

ESPAI JOVE DE VILA-REAL
Av. França, 25-27
Tel. 964 547 203
joventut@ajvila-real.es

Disseny i concepte: Plom!GRÀFIC

Espai Jove Vila-real

En la portada: Oriol Mezquita Monfort

TALLERS PER LA IGUALTAT

Totes les persones tenim virtuts i capacitats, el més important és saber trobar-les i desenvolupar-les en la nostra vida diària.

Amb aquests tallers a l'Espai Jove volem donar l'oportunitat a tots i totes les joves del poble perquè puguen venir i gaudir d'una oferta d'activitats lúdiques que tenen la finalitat pedagògica de proporcionar habilitats personals i socials.

Tallers adaptats a persones amb discapacitat psíquica

TALLER DE DANSA

Amb aquest taller pretenem que les persones aprenguen a expressar-se amb el seu cos i mostren les seues emocions, i també fomentar les relacions i descobrir en la dansa tot un món per a poder manifestar-se.

Dimarts 15 d'abril de 18.00 a 19.30 h
Lloc: Espai Jove

Activitat gratuïta
Heu d'apuntar-vos per a participar-hi (vegeu p.31)

TALLER D'EXPRESSIÓ ARTÍSTICA

Aquest és un taller destinat a desenvolupar l'art en totes les seues formes d'expressió amb el propòsit de millorar la creativitat, l'autonomia, la independència, l'autocontrol i la integració social.

Dimarts 29 d'abril de 18.00 a 19.30 h
Lloc: Espai Jove

Activitat gratuïta
Heu d'apuntar-vos per a participar-hi (vegeu p.31)

TALLER DE MÚSICA

Ningú està incapacitat per a la música. Per a gaudir de la música no hi ha limitacions, la música no té barreres, és un mitjà d'expressió i de comunicació amb el qual potenciarem tant el goig personal com la inserció social.

Dimarts 6 de maig de 18.00 a 19.30 h
Lloc: Espai Jove

Activitat gratuïta
Heu d'apuntar-vos per a participar-hi (vegeu p.31)

EXCURSIÓ A ARTANA

L'objectiu d'aquesta excursió és proporcionar un temps lliure enriquidor, que us permetrà augmentar la qualitat de vida i l'autoestima.

Dissabte 10 de maig
Hora d'eixida: 9.00 h
Hora d'arribada: 14.00 h aproximadament
Lloc d'eixida i d'arribada: Espai Jove (av. França, 25)

Activitat gratuïta
Heu d'apuntar-vos per a participar-hi (vegeu p.31)

TALLER DE TEATRE

Amb aquest taller adquirirem capacitats o potenciarem les que ja tenim, com ara la seguretat en u mateix, la facilitat per a expressar-nos en públic i l'autonomia.

Dimarts 20 de maig de 18.00 a 19.30 h
Lloc: Espai Jove

Activitat gratuïta
Heu d'apuntar-vos per a participar-hi (vegeu p.31)

EXCURSIÓ A ESLIDA

L'objectiu d'aquesta excursió és proporcionar un temps lliure enriquidor, que us permetrà augmentar la qualitat de vida i l'autoestima.

Dissabte 24 de maig
Hora d'eixida: 9.00 h
Hora d'arribada: 14.00 h
Lloc d'eixida i d'arribada: Espai Jove (av. França, 25)

Activitat gratuïta
Heu d'apuntar-vos per a participar-hi (vegeu p.31)

JOC D'ORIENTACIÓ A LA PLAÇA

Proposem un joc divertit en el qual combinarem l'activitat física amb la intel·lectual i en el qual els participants formaran equips que hauran d'interpretar un plànol per a resoldre unes proves senzilles en el menor temps possible. Tots els que finalitzen les proves rebran un diploma.

Dimecres 4 de juny de 18.00 a 20.00 h
Lloc: plaça Major

Activitat gratuïta
Heu d'apuntar-vos per a participar-hi (vegeu p.31)

TALLER DE JUDO

Activitat integradora amb el Club de Judo de Vila-real en la qual participarem en una classe de judo i aprendrem tècniques bàsiques així com els valors importants que aquest esport transmet. Porteu roba còmoda, tipus xandall, i si coneixeu algú que us puga deixar un quimono (judogi), eixireu encara més templats en la foto. Animeu-vos, serà molt divertit.

Quedarem a les 19.15 h a la porta del pavelló Sebastián Mora.

Dijous 19 de juny de 19.30 a 20.30 h
Lloc: pavelló Sebastián Mora (C/ Borriol, s/n)

Activitat gratuïta
Heu d'apuntar-vos per a participar-hi (vegeu p.31)
Col·labora: Regidoria d'Esports

EXCURSIÓ A ALMEDÍJAR

L'objectiu d'aquesta excursió és proporcionar un temps lliure enriquidor, que us permetrà augmentar la qualitat de vida i l'autoestima.

Dissabte 21 de juny
Hora d'eixida: 9.00 h
Hora d'arribada: 15.00 h aproximadament
Lloc d'eixida i d'arribada: Espai Jove

Activitat gratuïta
Heu d'apuntar-vos per a participar-hi (vegeu p.31)

EXPOSICIÓ "TOT SOCIAL"

La mostra fotogràfica és el resultat de la unió dels tallers d'orientació sociolaboral i d'oci i temps lliure oferits als alumnes del CDM Espardenyers. Entre totes les fotografies exposades, el públic podrà escollir aquella que més li agrade. La que més vots obtinga serà la guanyadora de la mostra. Les votacions es poden fer a través del Facebook d'Espardenyers *www.facebook.com/mostrafotografica.espardenyers* fins al 23 de juny.

Del 14 de març al 23 de juny
Lloc: Espai Jove

Entrada gratuïta
Organitza: CDM Espardenyers
Col·labora: Regidoria de Joventut

TALLER D'ARTS PLÀSTIQUES

En aquesta programació obrim una sèrie de tallers que tenen com a objectiu que els menuts i menudes, encara sensibles i oberts a noves experiències, puguen enriquir-se a través de l'expressió, de l'experimentació i del treball en equip i així poder apreciar la bellesa de la seua capacitat creadora. Adreçats a xiquets i xiquetes de 5 a 10 anys. A càrrec d'Andrés Cerezo

ACTIVITAT: MONOTIP
El monotip és la manera més primària d'impressió, que consisteix a pintar sobre una superfície no porosa per a transferir per pressió l'obra al paper. Heu de portar pitets per a no embrutar-vos la roba.

Dimecres 2 d'abril de 17.30 a 19.00 h
Lloc: Espai Jove

Activitat gratuïta
Heu d'apuntar-vos per a participar-hi (vegeu p.31)

TALLER D'ELABORACIÓ DE TESTOS

Elaborarem testos amb llaunes metàl·liques i les decorarem amb diferents tècniques com ara *decoupage*, *stencil*, etc. No han de portar res, llevat de pitets per a no embrutar-se la roba, tot el material el portem nosaltres. S'aconsella que un adult acompanye el xiquet.
Agrairem que ens confirmeu l'assistència per a tenir-ho tot organitzat a l'adreça electrònica *club32vilareal@gmail.com.*

A càrrec de taller Club 32

Diumenge 6 d'abril d'11.00 a 13.00 h
Lloc: Espai Jove

Preu:
socis 2 euros per xiquet o xiqueta, no socis 3 euros

TALLER D'ARTS PLÀSTIQUES

Adreçat a xiquetes i xiquets de 5 a 10 anys
A càrrec d'Andrés Cerezo

ACTIVITAT: IMPRIMACIÓ A L'AIGUA
Aquesta vegada experimentarem amb aquesta tècnica poc coneguda, en la qual utilitzarem esprais i aigua i ens sorprendrem dels efectes singulars que aconseguirem. Heu de portar pitets per a no embrutar-vos la roba.

Dimecres 9 d'abril de 17.30 a 19.00 h
Lloc: Espai Jove

Activitat gratuïta
Heu d'apuntar-vos per a participar-hi (vegeu p.31)

JOCS LECTORS

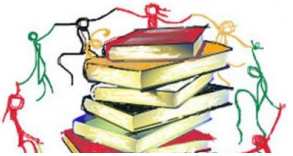

Voleu divertir-vos aprenent? Veniu al nostre taller i podreu gaudir d'una estona divertida mentre us poseu en contacte amb el món de la lectura d'una forma lúdica com mai ho heu fet. En cada sessió realitzarem unes activitats diferents, però sempre amb la finalitat de divertir-nos al màxim i també d'aprendre. Deixeu volar la vostra imaginació.
Adreçat a joves de 10 a 16 anys

A càrrec de Cucanya Sc

Tots els dijous del 10 d'abril al 29 de maig
Hora: de 18.00 a 19.30 h
Lloc: Espai Jove

Activitat gratuïta
Heu d'apuntar-vos per a participar-hi (vegeu p.31)

CLUB DE LECTURA EN FRANCÉS

El club de lectura és una conspiració: un grup de persones que conspiren per a entendre una obra, per a desxifrar la seua faula, per a obtenir-ne el màxim plaer, per a interrogar-la fins a descobrir el seu secret, per a desmuntar-la en peces i tornar-la a muntar...En aquesta ocasió ho farem amb el llibre *L'étranger* d'Albert Camus.

A càrrec de l'associació Amicale Francophone

Divendres 11 d'abril a les 19.00 h
Lloc: Espai Jove

Activitat gratuïta

CLUB DE LA INDIGNACIÓ

Estàs cansat que et diguen ni-ni? Creus que t'utilitzen els polítics a les seues campanyes, però després de les eleccions passen de tu? Si et sents identificat amb alguna d'aquestes preguntes i no trobes resposta, et proposem un espai on tractar de trobar-la entre tots, des d'una actitud crítica i de responsabilitat. T'atreveixes a pensar per tu mateix?
A partir dels 16 anys

A càrrec de Daniel Marty

Tots els divendres de l'11 d'abril al 27 de juny
Hora: de 19.00 a 21.00 h
Lloc: Espai Jove

Activitat gratuïta
Heu d'apuntar-vos per a participar-hi (vegeu p.31)

STORYTIME FARMYARD

Una divertida història de teatre en la qual una grangera que volia guanyar un concurs de neteja en la seua granja ho té complicat perquè uns animals molt roïns no li ho posen gens fàcil.
Per a menudes i menuts fins als 10 anys

A càrrec de l'acadèmia Kids & us

Dissabte 12 d'abril a les 18.00 h
Lloc: Espai Jove

Col·labora: Regidoria de Cultura
Entrada gratuïta

TALLER D'ARTS PLÀSTIQUES

Adreçat a xiquetes i xiquets entre 5 i 10 anys
A càrrec d'Andrés Cerezo

ACTIVITAT: DACTILOPINTURA
En aquesta ocasió aprendrem a desenvolupar el tacte i la creativitat al mateix temps que ens divertirem. Heu de portar pitets per a no embrutar-vos la roba.

Dimecres 16 d'abril de 17.30 a 19.00 h
Lloc: Espai Jove

Activitat gratuïta
Heu d'apuntar-vos per a participar-hi (vegeu p.31)

TALLER: REESCRIVIM UN CONTE AMB LES MANS

Els nostres menuts estan acostumats a escoltar contes. Històries que tenen un principi i un final. Narracions tancades on no hi ha lloc per a nous personatges, ni per a relliscades de la trama. Però els hem deixat alguna vegada l'oportunitat de reinventar el conte, d'adaptar-lo al seu enteniment i a la seua creativitat...

A càrrec d'Heroine Paper Goods, Empaperart i Angel Gil Cheza amb Lluïsa Ros (Papel mojado // projects)

Per a xiquets i xiquetes de 6 a 12 anys.
Es donaran les eines per a fer-ho.

Dimarts, dimecres i dijous, 22, 23 i 24 d'abril
Hora: 1r grup de 16.00 a 17.30 h
2n grup de 18.00 a 19.30 h

Lloc: Espai Jove

Activitat gratuïta
Heu d'apuntar-vos per a participar-hi (vegeu p.31)

TALLER DE MIL COLORS

Espai dedicat a la interculturalitat com a valor de convivència, intercanvi i coneixement de cultures, sabors i jocs mitjançant dinàmiques grupals, jocs de rol, cooperació i música. L'objectiu és que els xiquets i xiquetes compartesquen experiències i reforcen l'aprenentatge en la interculturalitat.
Per a xiquetes i xiquets de 7 a 14 anys.

A càrrec d'ILÊWASI

Dilluns 28 d'abril de 17.30 a 19.00 h
Lloc: Espai Jove

Organitza: Regidoria de Solidaritat, Integració i Cooperació Internacional
Col·labora: Regidoria de Joventut
Activitat gratuïta
Heu d'apuntar-vos per a participar-hi (vegeu p.31)

CINEFÒRUM

Projecció de curts dels curts participants en el 16é Festival Internacional de Curtmetratges de Vila-real, CINECULPABLE. Director convidat: David Beltrán, realitzador vila-realenc

Sessió de curtmetratges:
1. *Eta orain, zer egingo dugu?* de José Cruz Gurrutxaga i Aitor Aranguren
2. *Una Historia real* d'Alberto Fernández
3. *Buen día para pasear* de Daniel Cortázar
4. *Mañana no puedo* de David Beltrán i Marí

A partir de 14 anys

Dimecres 30 d'abril a les 20.00 h
Lloc: Espai Jove

Activitat gratuïta

QUÈ SÓN LES MONEDES SOCIALS? LA MONEDA SOCIAL A VILA-REAL

Els mitjans de comunicació presenten com a novetat l'aparició de les monedes socials, però no és un fenomen recent, ja que algunes monedes socials com el wir suís ja han complit 80 anys. Vila-real està promovent la seua pròpia moneda per a dinamitzar l'economia local i donar suport a iniciatives socials.

L'objectiu del taller és donar a conéixer què són les monedes socials, com és la moneda de Vila-real, com accedir-hi i com utilitzar-la.

A càrrec de Fundació Globalis

Dimarts i dijous, 29 d'abril i 2 de maig
Hora: de 19.00 a 21.00 h
Lloc: Espai Jove

Activitat gratuïta
Heu d'apuntar-vos per a participar-hi (vegeu p.31)- -

TALLER D'ARTS PLÀSTIQUES

Adreçat a xiquetes i xiquets de 5 a 10 anys
A càrrec d'Andrés Cerezo

ACTIVITAT: TÈCNICA DE LLANA
Aquesta tècnica desenvolupa la part oculomanual, és a dir, la motricitat fina. Amb el treball d'aquesta tècnica podrem millorar els moviments fins de la mà. Heu de portar pitets per tal de no embrutar-vos la roba.

Dimecres 30 d'abril de 17.30 a 19.00 h
Lloc: Espai Jove

Activitat gratuïta
Heu d'apuntar-vos per a participar-hi (vegeu p.31)

IV JORNADES DE LA CULTURA JAPONESA A VILA-REAL

A mode d'introducció a la jornada principal, que serà el dissabte 3 de maig, durant tota la setmana tindrem un seguit d'activitats que ens introduiran dins d'aquesta cultura misteriosa i mil·lenària.

CICLE DE CURTS D'ANIMACIÓ

Un xicotet resum de curts realitzats per figures professionals i *amateurs* del món de l'animació japonesa amb l'objectiu de descobrir nous noms de la indústria més enllà dels coneguts en l'àmbit comercial.

Dilluns 28 d'abril a les 19.00 h
Lloc: Espai Jove

Activitat gratuïta

CONFESIONES, UNA MIRADA A L'OBRA DE TETSUYA KANASHIMA

Projecció de la guardonada pel·lícula *Confesiones* (2010) del director Tetsuya Nakashima, que s'ha convertit per dret propi en un dels directors a seguir molt de prop dins del panorama cinematogràfic japonés.

Dimarts 29 d'abril a les 19.00 h
Lloc: Espai Jove

Activitat gratuïta

MITES JAPONESOS I LA SEUA INFLUÈNCIA EN LA CULTURA MODERNA

Japó ha sigut sempre una font rica en mites i llegendes de tot tipus. En aquest col·loqui discutirem sobre la influència d'aquests mites en mangues i videojocs i intentarem fer un poc de llum sobre algunes de les representacions més famoses que han sorgit fins al moment.

Dimecres 30 d'abril a les 19.00 h
Lloc: Espai Jove

Entrada gratuïta

TALLER DE JOCS DE TAULA

Una reunió per a aprendre les regles dels jocs de taula creats al Japó o inspirats en aquest país, així com d'altres de caràcter més tradicional.

Divendres 2 de maig a les 19.00 h
Lloc: Espai Jove

Organitza: Regidoria de Solidaritat, Integració i Cooperació Internacional
Col·labora: Regidoria de Joventut
Activitat gratuïta

XARRADES, CONFERÈNCIES I TALLERS

Com a colofó final de les jornades de cultura japonesa tindrem, durant tot el dissabte 3 de maig, interessants i variades activitats com ara xarrades, conferències i tallers sobre l'esport, la narrativa, el cinema... i molt més.

Dissabte 3 de maig durant tot el dia
Lloc: Espai Jove

Activitat gratuïta

CURS DE CAPOEIRA

La capoeira és un art marcial en el qual, per una banda, farem esport divertint-nos i, per una altra, aprendrem defensa personal, música, acrobàcia, història i un idioma nou, el portugués.
A càrrec del grup Capoeira Brasil

Els dimarts i els dijous de l'1 d'abril al 26 de juny
Hora:
de 18.00 a 19.00 h, xiquets i xiquetes de 3 a 6 anys
de 19.00 a 20.00 h, xiquets i xiquetes de 7 a 12 anys
de 20.00 a 21.00 h, majors de 12 anys

Preu: 40 euros (*) / 20 euros **AMB CARNET JOVE**

CURS AVANÇAT DE FOTOGRAFIA

Perfeccionament de fotografia digital amb càmera rèflex. També perfeccionarem la tècnica de mesurament de la llum, enfocament, configuració i aprofitament de totes les eines d'una càmera rèflex. Iniciació al fluix de treball amb Bridge, Camera Raw i Photoshop. Visionat i estudi d'autors contemporanis i clàssics. Al final del curs els millors treballs s'exposaran a la Casa de l'Oli.
A partir dels 14 anys
A càrrec de Punt Roig

Tots els dijous del 10 d'abril al 12 de juny
Hora: de 19.00 a 21.00 h
Lloc: Espai Jove

Preu: 40 euros (*) / 20 euros **AMB CARNET JOVE**

CURS D'INICIACIÓ A LA FOTOGRAFIA

Descobreix com traure tot el profit de la teua càmera rèflex. Aprén les tècniques dels mestres de la fotografia i crea els teus àlbums més artístics.
A partir dels 14 anys
A càrrec de Punt Roig

Tots els divendres de l'16 d'abril fins al 4 de juny
Hora: de 19.00 a 21.00 h
Lloc: Espai Jove

Activitat gratuïta
Heu d'apuntar-vos per a participar-hi (vegeu p.31)

CURS DE RELATS CURTS EN TERANYINA

L'escriptor i editor vila-realenc Ángel Gil Cheza imparteix aquest curs en el qual els participants escriuran cadascú el seu relat que constituirà un text independent. El que passa és que tots ells estaran lligats com una teranyina, i perquè això siga possible, cada participant haurà de conéixer els protagonistes dels altres tan bé com el seu propi personatge. Una vegada més, Ángel ens proposa un nou repte amb les paraules, amb la ficció. Tant si heu escrit abans com si no, us convidem a venir. Us garantim una experiència interessant i divertida. Animeu-vos a escriure amb nosaltres.

A càrrec de l'escriptor Ángel Gil Cheza

Tots els dimecres del 30 d'abril a l'11 de juny
Hora: de 19.00 a 21.00 h

Activitat gratuïta
Heu d'apuntar-vos per a participar-hi (vegeu p.31)

CURS DE DESENVOLUPAMENT DE COMPETÈNCIES PER A L'OCUPABILITAT

Amb aquest taller desenvoluparem habilitats i competències socials per a poder fer front a entrevistes de treball i donar una imatge de professionalitat.

Dijous 3 d'abril de 17.00 a 19.00 h
Lloc: Espai Jove

S'ha de traure l'entrada gratuïta per a assistir al curs entrant en la web:
https://www.ticketea.com/fundacion-globalis-talleres-empleo/

Organitza: Fundació Globalis
Col·labora: Regidoria de Joventut

TALLER DE GESTIÓ EMPRESARIAL

Amb aquest taller es fomenta la cultura emprenedora, se'ns presenten recursos i ens ofereixen els principals elements bàsics que cal tenir en compte a l'hora d'iniciar una activitat laboral per compte propi. El curs va adreçat a gent interessada a aprendre, aturats i estudiants.

A càrrec d'EMPRENJOVE - IVAJ

Dijous 10 d'abril
1a convocatòria de 10.00 a 13.00 h
2a convocatòria de 18.00 a 21.00 h
Lloc: Espai Jove

Curs gratuït
Heu d'apuntar-vos per a participar-hi (vegeu p.31)

CURS DE MANIPULADOR O MANIPULADORA D'ALIMENTS PER A HOSTALERIA

Traieu-vos el certificat de manipulació d'aliments per a treballar en el sector de l'hostaleria, pizzeries, supermercats, botiga d'alimentació... El curs té una durada de quatre hores.

A càrrec de Formación y Dietética Teresa Ventura

Divendres 11 d'abril de 17.00 a 21.00 h
Lloc: Espai Jove

Preu: 40 euros (*) / 20 euros **AMB CARNET JOVE**

CURS D'INICIACIÓ A L'ALEMANY

Aquest curs d'iniciació a la llengua alemanya respon a l'interés creixent per aquest idioma relacionat amb la importància d'Alemanya com a potència econòmica i cultural. El curs ens oferirà una introducció pràctica a l'idioma i també a la cultura.

Curs impartit per Brickfield Centre d'Idiomes

Tots els dilluns del 14 d'abril al 2 de juny
Hora: de 19.00 a 21.00 h
Lloc: Espai Jove

Preu: 40 euros (*) / 20 euros **AMB CARNET JOVE**
Hi ha possibilitat d'aconseguir un certificat d'assistència en finalitzar el curs.

CURS D'ANGLÉS PRÀCTIC

L'anglés és el tercer idioma més parlat al món. Amb aquest curs aprendrem un anglés pràctic i quotidià que ens permetrà eixir al carrer i manejar-nos amb l'anglés des del primer moment.

Impartit per Brickfield Centre d'Idiomes

Tots els dimarts del 15 d'abril al 3 de juny
de 19.00 a 21.00 h
Lloc: Espai Jove

Preu: 40 euros (*) / 20 euros **AMB CARNET JOVE**

TALLER DE DECORACIÓ DE LLIBRETES AMB LA TÈCNICA *SCRAPBOOK*

En aquest taller decorarem llibretes mitjançant la tècnica de l'*scrapbook*, amb la qual ens farem servir al mateix temps de diversos tipus de manualitats com ara retalls, pegat, *collage*...

No s'ha de dur res, tot el material el facilitem nosaltres. S'aconsella que un adult acompanye el xiquet. Agrairem que ens confirmeu l'assistència per a tenir-ho tot organitzat en l'adreça electrònica *club32vilareal@gmail.com*.

A càrrec de Club 32

Diumenge 4 de maig d'11.00 a 13.00 h
Lloc: Espai Jove

Activitat gratuïta

EXHIBICIÓ DE CAPOEIRA

La capoeira és una disciplina que combina moviments de lluita amb ritmes de percussió i una gran coordinació, de manera que dóna lloc a una dansa molt particular. Els alumnes del grup Capoeira Brasil de l'Espai Jove ens faran una demostració d'aquest particular esport.

A càrrec del grup Capoeira Brasil

Dissabte 10 de maig a les 18.00 h
Lloc: carrer de Bayarri

Organitza: Regidoria de Joventut

CAMPIONAT D'ESCACS

Els escacs ens ajuden a desenvolupar diferents facultats com ara la memòria visual, el poder combinatori, la velocitat per a fer càlculs, la concentració i el pensament lògic. Per tant, és un dels jocs esport més complet per al desenvolupament intel·lectual dels xiquets i xiquetes.

Des del Club d'Escacs ens plantegen aquest nou repte: se celebraran dos campionats paral·lels, un d'infantil (sub-12, sub-10 i sub-8) i un d'absolut (absolut, sub-16, sub-14), el ritme de joc serà un suís a 7 rondes i a 10' per jugador amb caiguda de banderí. El campionat és classificatori per a la final de la Copa de Campions.

Les places estaran limitades a la capacitat.

Diumenge 18 de maig a partir de les 10.00 h
Lloc: Espai Jove

Heu d'apuntar-vos al Club d'Escacs
per a participar-hi (vegeu p.31)

QUÈ SÓN LES MONEDES SOCIALS? LA MONEDA SOCIAL A VILA-REAL

Els mitjans de comunicació presenten com a novetat l'aparició de les monedes socials, però no és un fenomen recent, ja que algunes monedes socials com el *wir* suís ja han complit 80 anys. Vila-real està promovent la seua pròpia moneda per a dinamitzar l'economia local i donar suport a iniciatives socials.
L'objectiu del taller és donar a conéixer què són les monedes socials, com és la moneda de Vila-real, com accedir-hi i com utilitzar-la.

A càrrec de Fundació Globalis

Dimarts i dijous, 20 i 22 de maig
Hora: de 19.00 a 21.00 h
Lloc: Espai Jove

Activitat gratuïta
Heu d'apuntar-vos per a participar-hi (vegeu p.31)

CINEFÒRUM EN FRANCÉS

Projecció de la pel·lícula *Les femmes du 6e étage*, subtitulada en francés. Comèdia dirigida per Philippe Le Guay i protagonitzada, entre d'altres, per Fabrice Luchini, Sandrine Kiberlain, Carmen Maura.

A càrrec de l'associació Amicale Francophone

Divendres 23 de maig a les 19.00 h
Lloc: Espai Jove

Activitat gratuïta

JORNADA SOLIDÀRIA "UNITS PER L'ESPERANÇA"

Com ja sabreu, la penya Cèltic Submarí juntament amb el Villarreal CF i l'associació ASPANION han creat la campanya "Units per l'esperança" per tal de promoure iniciatives que persegueixen la millora de la qualitat de vida dels xiquets i xiquetes afectats per càncer. En aquesta ocasió és l'associació cultural SAMBALEA la que ens proposa tota una jornada de diferents activitats per a donar suport a aquesta campanya.

Dissabte 24 de maig

- A partir de les 9.30 h i fins a les 13.00 h, al jardí de Jaume I, tindrem tallers de manualitats, gimcana, unflables, música...

- A partir de les 16.00 h, al jardí de Jaume I, concentració de les batucades convidades a l'acte

- A partir de les 17.00 h, rua de batucades des del jardí de Jaume I fins a la plaça de l'Ajuntament, on hi haurà una exhibició de totes les batucades i festa fins a la nit amb discjòqueis

Totes les activitats són gratuïtes

Organitzen: AC Sambalea i penya Cèltic Submarí
Patrocina: Regidoria de Joventut
Col·laboren: Regidoria d'Educació, AMACA, Broken Hells Studio, Fonjardins, Gossip, Mc. Donalds, Pal-events, Sargantana, Volum-en-zero i Wanda Parc entre d'altres

CINEFÒRUM

Projecció de curts dels participants en el 16é Festival Internacional de Curtmetratges de Vila-real, CINECULPABLE. Director convidat: Joaquín Gil, realitzador d'Almenara

1. *Un reflejo de ti*, de Ramón Rodríguez
2. *Mormón*, de Ceres Machado
3. *Mirage*, d'Iker Maidagan
4. *Meló drama*, de Joaquín Gil

A partir de 14 anys

Dimecres 28 de maig a les 20.00 h
Lloc: Espai Jove

Entrada gratuïta

II JORNADES ORGULL *FRIKI*

Des de l'any 2006 es commemora el 25 de maig com el Dia de l'Orgull Friki. La paraula friki ja no és un insult, és més aviat una manera de viure. Ser friki no és només ser un col·leccionista o un animal estrany que memoritza guions de sèries o pel·lícules, perquè avui dia qui no és un apassionat o apassionada de la tecnologia n'és almenys un usuari o usuària. És per això que tant si coneixeu aquesta cultura com si voleu descobrir-la, us convidem que vingueu i participeu durant tot el cap de setmana en les diferents alternatives d'oci que tindrem, com ara maquinetes recreatives, diferents jocs de taula (Trivial Otaku, Cluedo Otaku...), diversos concursos (*cosplay*...), el concert d'Amai Kumiai, Maid and Butler Café, programa de ràdio en directe i moltes més activitats que no us podeu perdre!

A càrrec de l'associació OTAKUOnda

Dissabte 31 de maig de 10.00 a 21.00 h
Diumenge 1 de juny de 10.00 a 19.30 h
Lloc: Espai Jove

Entrada gratuïta fins a completar la capacitat

CURS DE DIBUIX I PINTURA

Amb aquest curs aprendrem a dibuixar i a pintar desenvolupant al mateix temps la creativitat. Cada alumne podrà especialitzar-se en la tècnica que més li agrade, dibuix, ombres, aquarel·la, carbonet, oli... Ensenyament personalitzat

A càrrec de Rosario Mérida

Tots els dimarts i dijous del 6 de maig al 12 de juny
Hora: de 20.00 a 21.00 h
Lloc: Espai Jove

Preu: 40 euros (*) / 20 euros **AMB CARNET JOVE**

CURS D'ARTS PLÀSTIQUES PER A MENUTS I MENUDES

Amb aquest curs al mateix temps que ens divertirem ens endinsarem i perfeccionarem en les tècniques de pintura tant seques com humides, aprendrem el cercle cromàtic, practicarem distintes tècniques i materials i, per a finalitzar el curs, eixirem al carrer i buscarem algun barri que omplirem de color i vida.
Per a xiquetes i xiquets de 5 a 10 anys

A càrrec d'Andrés Cerezo

Tots els dimecres del 7 de maig al 18 de juny
de 17.30 a 19.00 h
Lloc: Espai Jove

Activitat gratuïta
Heu d'apuntar-vos per a participar-hi (vegeu p.31)

EMPRENJOVE EN LÍNIA

EmprenJove és un programa obert als joves de la Comunitat entre 18 i 35 anys que ofereix, de manera gratuïta en línia, assessorament i orientació per a afavorir l'autoocupació com a fórmula per a aconseguir un lloc de treball.

EmprenJove ofereix el curs en línia:
- Lloguers i traspassos. El curs és de 30 hores i totalment gratuït, només requereix la inscripció prèvia i un mínim de 10 alumnes.

El procediment per a la inscripció és el següent:

1. Heu de passar per l'Espai Jove per a prendre nota de la vostra preinscripció. Data límit: 3 de febrer.

2. Després de la preinscripció dels participants, heu de donar-vos d'alta al web www.gvajove.es:

a) Accediu a http://www.gvajove.es.

b) Després d'haver accedit, aneu a l'apartat de cursos en línia EmprenJove, ubicat en el marge dret de la pàgina.

c) Tot seguit, dins de l'apartat de cursos en línia, accediu a No sóc usuari registrat.

d) Finalment, dins de la fitxa d'usuari, completeu tots els camps i, una vegada estiguen completats, guardeu els canvis.

Data de preinscripció: 28 d'abril
Data de començament dels cursos: 5 de maig

Per a qualsevol dubte, telefoneu a EmprenJove, al telèfon 964 359 859.

TALLER: ON BUSCAR TREBALL A CASTELLÓ

Aquest taller ajudarà les persones aturades a conéixer els diferents canals disponibles a l'hora de buscar treball a la província de Castelló.
S'ha d'obtenir l'entrada gratuïta per a assistir al curs entrant en la web:
https://www.ticketea.com/fundacion-globalis-talleres-empleo/

Dimecres 7 de maig de 17.00 a 19.00 h
Lloc: Espai Jove

Organitza: Fundació Globalis
Col·labora: Regidoria de Joventut

CURS DE GESTIÓ DEL TEMPS I HÀBITS D'ESTUDI

Quantes coses pots fer durant un dia? La resposta podria sorprendre't, una vegada que comences a fer un bon ús del teu temps. Cal assenyalar que l'èxit en l'estudi no sols depén de la teua intel·ligència i esforç, sinó també dels teus hàbits d'estudi i de l'organització i administració del temps. L'administració del temps es pot definir com una manera de ser i una forma de viure. I ara torna a preguntar-te: Quantes coses pots fer durant un dia? La resposta podria sorprendre't.
A càrrec de M. Luz Navarro, formadora i orientadora ocupacional

Els dilluns, els dimecres i els dijous del 19 al 29 de maig i el 2 i 4 de juny de 17.30 a 19.00 h
Lloc: Espai Jove

Curs gratuït

CURS DE MANIPULADOR O MANIPULADORA D'ALIMENTS PER A COMERÇ

Si vas a buscar feina en el sector del comerç, aquest és el carnet que necessites per a treballar en supermercats, fruiteries, ultramarins...
A càrrec de Dietètica i nutrició Teresa Ventura

Dimarts 20 de maig
Hora: de 17.00 a 21.00 h
Lloc: Espai Jove

Preu: 40 euros (*) / 20 euros **AMB CARNET JOVE**

CURS DE MAQUILLATGE ARTÍSTIC PER A MONITORS DE TEMPS LLIURE

Voleu aprofitar aquesta eina per a introduir-la en la vostra eixida professional? Ara podeu entrar en el món del maquillatge i especialitzar-vos en el públic infantil. Apreneu les tècniques necessàries per a maquillar d'una manera creativa, eficient i estèticament divertida.
Per a joves a partir de 18 anys
A càrrec d'Arantxa Mata

Dimecres 21 i 28 de maig i 4 de juny
de 19.00 a 21.00 h
Lloc: Espai Jove

Activitat gratuïta
Heu d'apuntar-vos per a participar-hi (vegeu p.31)

TALLER DE GESTIÓ EMPRESARIAL PRÀCTICA

Ja ens hem decidit a ser joves emprenedors o emprenedores! Aleshores aquest és el taller que ens cal per a poder gestionar la nostra activitat, pla d'empresa, pla econòmic, formes i aspectes fiscals...

A càrrec d'EMPRENJOVE

Dijous 22 de maig
1a convocatòria de 10.00 a 13.00 h
2a convocatòria de 18.00 a 21.00 h
Lloc: Espai Jove

Activitat gratuïta
Heu d'apuntar-vos per a participar-hi (vegeu p.31))

TALLER D'ELABORACIÓ DE PORTALLAPIS

En aquesta ocasió farem divertits portallapis amb material de rebuig. No s'ha de dur res, tot el material el facilitem nosaltres.
S'aconsella que un adult acompanye el xiquet.
Agrairem que ens confirmeu l'assistència per a tenir-ho tot organitzat en l'adreça electrònica *club32vilareal@gmail.com*.
A càrrec de Club 32

Diumenge 1 de juny d'11.00 a 13.00 h
Lloc: Espai Jove

Preu: socis 2 euros per xiquet o xiqueta, no socis 3 euros

QUÈ SÓN LES MONEDES SOCIALS? LA MONEDA SOCIAL A VILA-REAL

Els mitjans de comunicació presenten com a novetat l'aparició de les monedes socials, però no és un fenomen recent, ja que algunes monedes socials com el *wir* suís ja han complit 80 anys. Vila-real està promovent la seua pròpia moneda per a dinamitzar l'economia local i donar suport a iniciatives socials.

L'objectiu del taller és donar a conéixer què són les monedes socials, com és la moneda de Vila-real, com accedir-hi i com utilitzar-la.

A càrrec de Fundació Globalis

Dimarts i dijous, 3 i 5 de juny de 19.00 a 21.00 h
Lloc: Espai Jove

Activitat gratuïta
Heu d'apuntar-vos per a participar-hi (vegeu p.31)

MOBILITAT DIGITAL PER A LA VIDA QUOTIDIANA: LLIBRES ELECTRÒNICS, TAULETES I TELÈFONS INTEL·LIGENTS

En menys de 200 grams de pes, més de 1.000 llibres, això és un llibre electrònic. En una tauleta d'un pam de llarg, tot el món al vostre abast: Internet, correu electrònic, pel·lícules... En un telèfon intel·ligent, una infinitat de possibilitats gràcies a les nombroses aplicacions que hi podeu trobar. El taller està dissenyat per a donar a conéixer a qui vulga el que per a d'altres ja no és un secret.
A càrrec de Fundació Globalis

Dimecres 4 de juny de 18.00 a 21.00 h
Lloc: Espai Jove

Activitat gratuïta
Heu d'apuntar-vos per a participar-hi (vegeu p.31)

TALLER FASHION LOW COST

Aquest taller ens ofereix l'oportunitat de passar un matí amb un assistent d'imatge que ens facilitarà les ferramentes i els coneixements adequats perquè ens puguem conéixer millor, com anar vestits a una entrevista de treball i capacitar-nos a l'hora de triar el nostre vestuari. Farem dos grups, un dedicat a les talles comunes i un altre a les talles XL.
El taller constarà de quatre hores, de les quals tres seran teòriques i una es dedicarà a la pràctica de tots els coneixements.
A càrrec de ddm comunicación

Dissabte 7 de juny de 10.00 a 14.00 h
Lloc: Espai Jove

Preu: 30 euros
Heu d'apuntar-vos per a participar-hi (vegeu p.31)

EXPOSICIÓ FOTOGRÀFICA: MIRANT

Des del 13 de juny i fins al dia 29 s'exposaran a la Casa de l'Oli els millors treballs fotogràfics dels alumnes del curs de fotografia avançada de l'Espai Jove.

Dijous, divendres, dissabte i diumenge
de 17.00 a 21.00 h
Lloc: Espai Jove

Entrada gratuïta

QUÈ SÓN LES MONEDES SOCIALS? LA MONEDA SOCIAL A VILA-REAL

Els mitjans de comunicació presenten com a novetat l'aparició de les monedes socials, però no és un fenomen recent, ja que algunes monedes socials com el *wir* suís ja han complit 80 anys. Vila-real està promovent la seua pròpia moneda per a dinamitzar l'economia local i donar suport a iniciatives socials.

L'objectiu del taller és donar a conéixer què són les monedes socials, com és la moneda de Vila-real, com accedir-hi i com utilitzar-la.

A càrrec de Fundació Globalis

Dimarts i dijous, 17 i 19 de juny de 19.00 a 21.00 h
Lloc: Espai Jove

Activitat gratuïta
Heu d'apuntar-vos per a participar-hi (vegeu p.31)

MOBILITAT DIGITAL PER A LA VIDA QUOTIDIANA: LLIBRES ELECTRÒNICS, TAULETES I TELÈFONS INTEL·LIGENTS

En menys de 200 grams de pes, més de 1.000 llibres, això és un llibre electrònic. En una tauleta d'un pam de llarg, tot el món al vostre abast: Internet, correu electrònic, pel·lícules... En un telèfon intel·ligent, una infinitat de possibilitats gràcies a les nombroses aplicacions que hi podeu trobar. El taller està dissenyat per a donar a conéixer a qui vulga el que per a d'altres ja no és un secret.
A càrrec de Fundació Globalis

Dimecres 25 de juny de 18.00 a 21.00 h
Lloc: Espai Jove

Activitat gratuïta
Heu d'apuntar-vos per a participar-hi (vegeu p.31))

CINEFÒRUM

Projecció de curts dels participants en el 16é Festival Internacional de Curtmetratges de Vila-real, CINECULPABLE.
Director convidat: David Ros Bouché

Sessió de curtmetratges

1. *BSO*, de Burbuja Films
2. *Arconada*, d'Asier Urbieta
3. *La razón ajena*, de Joan Santonja
4. *L'amor segons Robert J. Sternberg,* de David Ros

A partir de 14 anys

Dimecres 25 de juny a les 20.00 h
Lloc: Espai Jove

Activitat gratuïta

RECURSOS PER A L'EDUCACIÓ EN EL TEMPS LLIURE: JOCS DE TAULA

Curs adreçat a persones que realitzen activitats educatives de temps lliure. Els jocs de taula ajuden els jugadors a pensar per si mateix, a més d'estimular l'atenció i de la concentració, també són un component socialitzador que es converteix en una valuosa eina d'intervenció social amb adolescents per a la promoció activa d'actituds i conductes positives relacionades amb la tolerància, la coeducació... Així doncs, el curs està estructurat per a dotar l'assistent dels conceptes bàsics respecte dels diferents jocs de taula, així com de l'aprenentatge d'una rica varietat de jocs que el doten de recursos específics per a la intervenció.

Requisits: certificat de monitor de temps lliure infantil i juvenil, o d'animador juvenil o equivalents. I, en el seu defecte, estar realitzant un curs de formació bàsica, o estar participant en activitats d'animació i educació en el temps lliure en l'àmbit de la joventut.

Divendres 6 de juny de 16.00 a 21.00 h
Dissabte 7 i diumenge 8 de juny de 9.30 a 14.30 h i de 15.30 a 20.30 h
Lloc: a l'Alberg Municipal de l'ermita
Preinscripció: del 5 al 23 de maig

Preu: 80 euros (*) / 40 euros **AMB CARNET JOVE**

EMPRENJOVE EN LÍNIA

EmprenJove és un programa obert als joves de la Comunitat entre 18 i 35 anys que ofereix, de manera gratuïta en línia, assessorament i orientació per a afavorir l'autoocupació com a fórmula per a aconseguir un lloc de treball.

EmprenJove ofereix el curs en línia:
- Lloguers i traspassos. El curs és de 30 hores i totalment gratuït, només requereix la inscripció prèvia i un mínim de 10 alumnes.

El procediment per a la inscripció és el següent:

1. Heu de passar per l'Espai Jove per a prendre nota de la vostra preinscripció. Data límit: 3 de febrer.

2. Després de la preinscripció dels participants, heu de donar-vos d'alta al web www.gvajove.es:

a) Accediu a http://www.gvajove.es.

b) Després d'haver accedit, aneu a l'apartat de cursos en línia EmprenJove, ubicat en el marge dret de la pàgina.

c) Tot seguit, dins de l'apartat de cursos en línia, accediu a No sóc usuari registrat.

d) Finalment, dins de la fitxa d'usuari, completeu tots els camps i, una vegada estiguen completats, guardeu els canvis.

Data de preinscripció: 26 de maig
Data de començament dels cursos: 2 de juny

Per a qualsevol dubte, telefoneu a EmprenJove, al telèfon 964 359 859.

CURS D'ESPELEOLOGIA

Aquest curs té una duració de 45 hores i compta amb l'homologació per part de la Federació d'Espeleologia de la Comunitat Valenciana. Per tant, qui tinga la qualificació d'apte, obtindrà una titulació oficial reconeguda per les diferents conselleries i que li dóna dret a puntuar en diverses oposicions (bombers, policia...).

El curs té un contingut establert i fix, consta d'una part teòrica i una pràctica i capacita a qui el realitza a ser autosuficient i poder dur a terme activitats fàcils per ells mateixos o més complicades acompanyats de persones amb major capacitat tècnica. Aquesta activitat compta amb el patrocini de les regidories de Joventut i d'Esports.
A càrrec del Club Espeleològic de Vila-real

Teòrica: **divendres 6 i 13 de juny**
Pràctica: **dissabte i diumenge 7 i 8 i 14 i 15 de juny**
Hora de les classes teòriques de 18.00 a 21.00 h
Lloc de la teòrica: Espai Jove
Lloc de la pràctica: s'informarà sobre el lloc de les classes pràctiques en la classe teòrica anterior

Preu: 120 euros si es contracta l'assegurança d'un mes i 150 euros si es contracta la llicència federativa que comporta una assegurança anual. El preu, a banda d'incloure l'assegurança, inclou el lloguer del material tècnic, així com la documentació que es lliurarà als assistents. No inclou el desplaçament ni la resta de despeses personals.

Heu d'apuntar-vos per a participar-hi (vegeu p.31)

PRACTICA I EXPLICA

L'ESPAI JA ESTÀ A L'ESPAI

No et pots perdre la nova ràdio jove, la ràdio de l'Espai Jove que torna a fer-se escoltar amb diferents programes de música, esports, crítics…

Perquè com ja sabem, en el cas de la música, ja són molts els creadors que gràcies a la xarxa han passat de l'anonimat a l'èxit en temps rècord, per tant, si tens un grup de música i vols que el punxen a la ràdio, o si ets discjòquei i vols fer públiques les teues sessions o simplement tens coses a dir, aquest és el teu nou canal de comunicació.

Radiojove, la ràdio de l'Espai Jove

http://myradiostream.com/radioespaijove

radiojovevila.real@gmail.com

SI VOLS FER-TE ESCOLTAR, VINE; SINÓ, ESCOLTA'NS

CURS DE PRODUCCIÓ AMB ABLETON LIVE

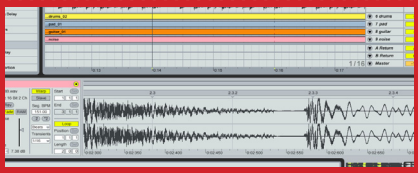

Aprén com fer baixos potents, melodies enganxoses i bateries rítmiques, a més de síntesi, enginyeria del so... tot açò ho aprendrem a produir amb aquest fantàstic seqüenciador de música electrònica. Curs de 20 hores.
Impartit per David Català i José Cabanes (Broken Heels Studio)

Dia i hora:
S'han de convenir entre l'alumne i el professor
Lloc: locals d'assaig Volum-en-zero (camí d'Artana, pol. industrial Bapi, nau 3)

Preu: 190 euros. Per a assistir-hi, has d'inscriure't en *radiojovevila.real@gmail.com*

CURS DE DISCJÒQUEI TRAKTOR AMB CONTROLADORS

Aprén com fer baixos potents, melodies enganxoses i bateries rítmiques, a més de síntesi, enginyeria del so..., tot açò ho aprendrem a produir amb aquest fantàstic seqüenciador de música electrònica. Curs impartit per José Cabanes (Broken Heels Studio)

Dia i hora:
S'han de convenir entre l'alumne i el professor
Lloc: locals d'assaig Volum-en-zero (camí d'Artana, pol. industrial Bapi, nau 3)

Preu: 15 euros. Per a assistir-hi, has d'inscriure't en *radiojovevila.real@gmail.com*

CURS DE DISCJÒQUEI DIJING AMB ABLETON

En aquest curs aprendrem a utilitzar totes les eines i funcions d'aquest programa i s'aportarà una amplia visió del món de la creació musical mitjançant l'ordinador.
A càrrec de David Catalán (Broken Heels Studio)

Dia i hora:
S'han de convenir entre l'alumne i el professor
Lloc: locals d'assaig Volum-en-zero (camí d'Artana, pol. industrial Bapi, nau 3)

Preu: 15 euros. Per a assistir-hi, has d'inscriure't en *radiojovevila.real@gmail.com*

GRAELLA

LA HORA PROHIBIDA (Frank Hurman)
Divendres de 19.00 a 21.00 h

FEEL THE MUSIC (Raimon i Moisés)
Dimarts de 18.00 a 20.00 h

DEPORTES VILA (Cristian Calabria)
Dilluns i dimecres de 17.00 a 18.00 h

RADIO RED CANDY'S (Electronic Sessions)
28 de gener, 25 de febrer i 25 de març
de 22.00 a 01.00 h

VINILITY SESSIONS (Catmer & Eixco)
23 de gener, 20 de febrer, 20 de març
de 23.30 a 00.30 h

OTOKULTURA (programa de cultura japonesa)
Dijous de 17.00 a 19.00 h

SOCARRATS EN VIU
Dimecres a partir de les 20.00 h

http://myradiostream.com/radioespaijove

radiojovevila.real@gmail.com

Facebook: R.E.jove

Horari d'atenció als locals de Volum-en-zero
(camí d'Artana, pol. industrial Bapi, nau 3), dilluns de 18.00 a 18.30 h

ESPAI JOVE

L'Espai Jove és l'espai físic on se situa la Regidoria de Joventut de l'Ajuntament de Vila-real i l'IVAJ.GVA Jove i va començar a funcionar el 25 de febrer de l'any 2011. Allí, a banda de donar el servei públic derivat de la mateixa Regidoria, tractem de donar eixida a les necessitats i inquietuds dels joves del poble.

L'Espai Jove és un espai de formació, d'oci, d'oportunitats associatives i culturals on també podeu trobar les activitats que proposen altres associacions o grups que s'ofereixen per a fer coses amb nosaltres, com ara les que tot seguit us presentarem.

Per tant, tant si sou d'alguna associació com si de manera particular teniu alguna proposta, no dubteu a dir-ho, podeu posar-vos en contacte amb nosaltres:

Per telèfon: 964 547 203
Per correu electrònic: *joventut@ajvila-real.es*

En persona: avinguda de França, 25, en horari de dilluns a divendres de 10.00 a 14.00 h i de 17.00 a 21.00 h

IVAJ.GVA JOVE LA PLANA BAIXA

S'encarrega d'informar sobre els programes i serveis que ofereix l'IVAJ. GVA JOVE als joves i de gestionar-los. També s'ocupa de la concessió d'ajudes, de la realització del Carnet Jove, d'alberguista i d'estudiant internacional, camps de voluntariat juvenil, cursos d'idiomes, albergs juvenils i campanyes a l'estiu i a l'hivern, Emprenjove. Acosta't a la nostra oficina!

També pots contactar amb nosaltres en: *vilareal_ivaj@gva.es*

CLUB 32 ACTIVIDADES CON NIÑOS

Associació formada per pares i mares amb fills i filles entre 2 i 10 anys, que es reuneixen els caps de setmana per a fer activitats amb ells i elles, i volem compartir aquestes experiències amb vosaltres i, per descomptat, volem convidar-vos que hi participeu.

http://club32vila-real.blogspot.com/
http://www.facebook.com/pages/Club32-Actividades-con-Niños

ASSOCIACIÓ AMICALE FRANCOPHONE

Ens vam crear l'any 2013 amb diversos fins, entre d'altres, per a mantenir viva la cultura i la llengua francesa. Entre les nostres activitats, podem esmentar grups de conversa, cafés literaris, conferències de tot tipus, tallers de gastronomia francesa, exposicions, concerts…

Podeu contactar amb nosaltres en: *amicalevila@gmail.com*

GRUP CAPOEIRA BRASIL

La capoeira és esport, dansa, música, sociabilització, un esport complet en què es treballa tot el cos. El grup Capoeira Brasil del mestre Paulinho Sabiá és un grup amb més de 24 anys d'existència amb acadèmies als 5 continents. És un dels grups amb major participació a Hollywood, on creen coreografies per a pel·lícules o documentals.

Veniu, coneixeu-lo i practiqueu!

ASSOCIACIÓ OTAKUONDA

Som un grup de joves que tenim el gran repte de fer que la gent s'interesse per la cultura japonesa,

la ciència-ficció, el còmic americà, els videojocs i el rol. Per això convidem tot el món que s'anime i participe en les nostres activitats. Tant fa si us agrada poc o molt, us esperem.

Facebook: Otakuonda
Otakuondamanga.blogspot.com

CLUB DE LA INDIGNACIÓ

El club de la indignació és un espai de reflexió en el qual es pot canalitzar de manera constructiva tota la indignació que ens produeixen molts dels esdeveniments que succeeixen al nostre voltant.

Podeu contactar amb nosaltres en:
elclubdelaindignacio@gmail.com

CLUB ESPELEOLÒGIC DE VILA-REAL

En el Club practiquem les disciplines esportives de l'espeleologia i el barranquisme.Un dels seus objectius principals és la divulgació d'aquests esports anomenats d'aventura, però sempre inculcant un respecte pel medi natural on es desenvolupen i un èmfasi especial en la seguretat.

Podeu contactar amb nosaltres en *espeleoclubdevilareal@gmail.com*
i seguir les nostres activitats en
http://espeleoclubdevilareal.blogspot.com.es

OTAKUNIVERSE ASOCIACIÓN CULTURAL

Aquesta associació és una organització dedicada a la difusió de la cultura japonesa a través del manga, la literatura, el cinema i altres formats. El nostre objectiu és descobrir al públic general els distints aspectes que la fan tan rica i fascinant. Amb les jornades Ounomachi (Vila-real en japonés) volem oferir una sèrie de xarrades i activitats que ajuden a conéixer millor l'essència del Japó.
asociacion@otakuniverse.com

CLUB D'ESCACS

El Club d'Escacs Vila-real compta amb 4 nivells de classes, des del nivell 1 d'iniciació fins al 4 d'elit. Podeu fer-vos socis o sòcies i jugar contra d'altres, participar en tornejos amistosos i federats.
És un dels majors clubs d'escacs de la província de Castelló i un dels punters i referents a la Comunitat Valenciana.

Atenció al públic: c/ Vicent Sanchiz, 69, entresòl,
els divendres de 18.00 a 20.30 h

Web: *www.escacsvila-real.com*
Facebook: Clubajedrez vila-real
Adreça electrònica: *clubescacsvilareal@gmail.com*
Telèfon: 608 251 722

CÈLTIC SUBMARÍ VILA-REAL CSC

Ens vam presentar com a penya, oficialment, el 7 de gener de 2005 i ja hem format una gran família amb més de 650 socis, dels quals 170 són xiquets. Els pilars en els quals es fonamenta la penya són tres: AMISTAT, SOLIDARITAT I DIVERSIÓ, units pel futbol i els colors del Villarreal CF. **www.celticsubmari.com**

AC SOCARRATS

L'associació cultural Socarrats treballa per la ciutat de Vila-real, per la cultura i per la llengua del País Valencià. El nom de l'associació evoca la memòria dels vila-realencs que van morir el fatídic 12 de gener de 1706, per l'ocupació de les tropes de Felip V. *esticmec@terra.es*

BATUCADA SAMBALEA AC

Som un grup de batucada brasilera, però amb estil propi perquè no sóm d'allí i la nostra base és la frescura de la percussió d'aquestes terres, la de la festa al carrer. Ballar, cantar i sobretot portar la percussió al cor de la gent que ens veu i ens escolta en el carrer fent-los partícips de cada actuació és el nostre objectiu. *sambalea@sambalea.es*. El telèfon 654.205.480

ILÊWASI

Som un equip format per professionals i universitaris d'arreu del món que creiem en els drets humans, fonamentalment en els drets dels xiquets, xiquetes i adolescents i en la riquesa que ens ofereix la interculturalitat. Les nostres àrees d'actuació són l'educació, l'atenció directa, la cooperació internacional, el voluntariat i la formació.

PUNT ROIG

Per què Punt Roig? És la llum roja que t'avisa que les càmeres estan capturant imatges i que en algun lloc, hi haurà una projecció, uns espectadors, podem fer moltes coses per contribuir a desenvolupar nous moviments audiovisuals a la província de Castelló, recoltzant mostres i autors, i promovent noves formes de creació i de consum. *info@puntroig.org*

SI VOLS SABER EL QUE FEM A L'ESPAI JOVE, OMPLI AQUESTA BUTLLETA I REBRÀS TOTA LA INFORMACIÓ EN LA TEUA ADREÇA ELECTRÒNICA

Nom:

Adreça electrònica:

Segons la Llei orgànica 15/1999 de protecció de dades de caràcter personal, us informem que l'Ajuntament de Vila-real incorporarà les vostres dades a fitxers, que s'utilitzaran per a finalitats municipals i no se cediran a cap tercer excepte per obligacions legals i a aquelles administracions públiques que foren les destinatàries del tractament. Per tal d'exercir els vostres drets d'accés, rectificació i cancel·lació, dirigiu-vos per escrit a l'Ajuntament de Vila-real (plaça Major, s/n, 12540 Vila-real) i adjunteu una fotocòpia del document nacional d'identitat o equivalent. Addicionalment autoritzeu l'Ajuntament a comprovar i completar les dades necessàries per a aquesta sol·licitud, el qual podrà consultar tant els seus arxius com els d'altres administracions públiques que siguen necessaris.

(*) Cursos amb el 50% de descompte si presentes el Carnet Jove
Les oficines de l'IVAJ.GVA JOVE es troben en el mateix edifici de l'Espai Jove.

INSCRIPCIÓ:

+ Per a participar en els cursos, activitats o tallers de l'Espai Jove, les inscripcions són presencials, és a dir, heu de venir a l'Espai Jove per a inscriure-vos, a l'avinguda de França, 25. Horari: de dilluns a divendres de 10.00 a 14.00 h i de 17.00 a 21.00 h

+ Per a les activitats del Club32, heu d'inscriure-vos en l'adreça electrònica: *club32vilareal@gmail.com*.

+ Per al torneig d'escacs, heu d'inscriure-vos en l'adreça electrònica: *clubescacsvilareal@gmail.com*.

+ Per als cursos de Fundació Globalis, heu de traure l'entrada gratuïta en: *https://www.ticketea.com/fundacion-globalis-talleres-empleo*

+ Per als cursos d'EMPRENJOVE, que són presencials, heu de passar per l'Espai Jove per a inscriure-vos, a l'avinguda de França, 25. Horari: de dilluns a divendres de 10.00 a 14.00 h i de 17.00 a 21.00 h

+ Per a participar en el taller Fashion low cost heu d'inscriure-vos en l'adreça: *ddmcomunicacion@ddmcomunicacion.es*

+ Per a participar en el curs d'espeleologia heu d'apuntar-vos en: *espeleoclubdevilareal@gmail.com*

L'organització es reserva el dret d'alterar la programació per raons d'urgència o de força major.

Ajuntament de Vila-real
Joventut

Vila-real avança

Club 32

Amicale francophone Vila-real

GLOBALIS fundación

INSTRUTOR JAMAICA
GRUPO CAPOEIRA D'BRASIL
MESTRE PAULINHO SABIÁ

Ocalas Onda

associació cultural SOCARRATS

ilêwasi
Centro de investigación, defensa y promoción de los derechos de los niños, niñas y adolescentes

OtakUniverse Asociación Cultural

club espeleològic de vila-real

CLUB D'ESCACS VILA-REAL

McDonald's® Vila-real
Avda. Italia, 80 Vila-real

puntRoig
Associació per la Creació Audiovisual

BATUCADA SAMBALERA

CELTICS SUBMARI VILA-REAL CSCS

ESPAI JOVE